



Scheda Stabilimento balneare

Nome stabilimento balneare	NETTUNO
Indirizzo	Viale del Tirreno, 42
Città	Tirrenia (Pi)
Contatti	+39 050 37051 - +39 3466634555 – liviu2804@gmail.com
Sito web	

TESTATO DA: Associazione di Promozione sociale Handy Superabile nell'estate 2024

Nota Bene Le informazioni che seguono si riferiscono alla data di verifica riportata in calce ad ogni scheda. **L'Associazione** non è responsabile di eventuali modifiche significative apportate dalla struttura dopo la visita.

Sommario

Scheda Stabilimento balneare	1
Arrivo alla struttura.....	2
Parcheggio privato/pubblico.....	2
Percorso dal parcheggio all'ingresso principale	3
Reception accoglienza.....	3
Bar/ristorante	4
Percorsi interni e servizi comuni	6
Percorsi interni.....	6
Servizi igienici e doccia fruibili dagli ospiti con mobilità ridotta.....	6
Locale spogliatoio	8
Spiaggia.....	8
Area giochi per bambini	9
Piscina	10
Studi medici/strutture sanitarie.....	10





Progetto realizzato con il contributo della





Arrivo alla struttura

Parcheggio privato/pubblico

Presenza di parcheggio privato	SI
Tipologia di fondo del parcheggio privato	asfalto
Presenza di posto auto riservato a persone con disabilità	SI
Parcheggio pubblico nelle vicinanze	SI
Tipologia di fondo del parcheggio pubblico	asfalto
	
	





Percorso dal parcheggio all'ingresso principale

Percorso dal parcheggio all'ingresso	in piano
Sono presenti indicatori e mappe tattili	NO
Larghezza utile porta/varco d'ingresso	superiore a 90 cm
	

Reception accoglienza

Sistema di prenotazione ombrelloni	<input type="checkbox"/> Via web <input checked="" type="checkbox"/> Via telefono <input checked="" type="checkbox"/> In loco
Presenza di personale multilingue	SI
Presenza di piantina stabilimento con legenda servizi presenti	NO
Presenza di mappa visio-tattile	NO
Bacheca/pannelli informativi ad altezza media 130 cm in zona ben illuminata e dimensione caratteri almeno 14 dpi con rapporto contrasto superiore a 4,5:1	NO





Il Personale ha seguito corso di formazione su accoglienza persone con diverse disabilità	NO
---	----

Bar/ristorante

Tipologia di locale	Bar/ristorante/self service
Accesso al locale	Due ingressi: uno con rampa lunga 40 cm, larga 90 cm, pendenza 16 %. Altro con rampa lunga 1,5 m, larga 90 cm, pendenza 26,8 %
Larghezza utile porta/varco d'ingresso	Due accessi, uno superiore a 90 cm, l'altro 74,5 cm
Banco del bar	superiore a 100 cm, Banco self service 79 cm
Tipologia dei tavoli	A 4 gambi
Spazio sottostante i tavoli da terra	66 cm
Menù multilingue	SI
Menù con caratteri large print	NO
Menù in braille	NO
Servizio al tavolo per persone con disabilità	SI
Disponibilità di alimenti per celiaci	<input type="checkbox"/> pane <input type="checkbox"/> pasta <input type="checkbox"/> biscotti <input checked="" type="checkbox"/> gelati <input checked="" type="checkbox"/> alimenti pre-confezionati



Progetto promosso da



Regione Toscana

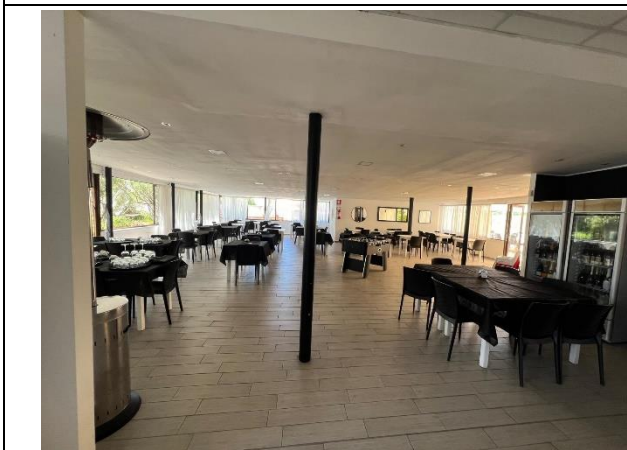
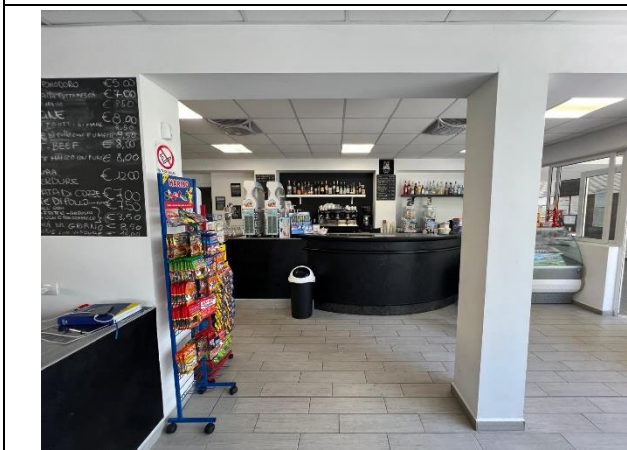

Progetto realizzato con il contributo della



Presidenza del
Consiglio dei Ministri
Ministro per la disabilità



Percorsi interni e servizi comuni

Percorsi interni

Indicare se i percorsi di collegamento ingresso-spiaggia sono in piano o con rampe oltre a quelli già descritti



percorsi privi di ostacoli



Servizi igienici e doccia fruibili dagli ospiti con mobilità ridotta





Numero servizi igienici accessibili/fruibili dagli ospiti con mobilità ridotta	1
Accesso al locale	tramite rampa lunghezza 30 cm, larghezza 83 cm pendenza 17,6 %
Larghezza utile porta d'ingresso	81,6 cm
Altezza wc	50 cm
Sedile WC con dente frontale aperto	SI
Maniglioni di sostegno	a destra del wc
Doccetta flessibile a lato del wc	SI
Spazio libero ai lati del wc	a sinistra 24,5 cm a destra superiore a 90 cm frontale superiore a 90 cm
Campanello elettrico/telefono	NO
Lavabo con spazio sottostante per accostamento carrozzina	superiore a 70 cm
Altezza da terra bordo inferiore specchio	Non fruibile da persona in carrozzina
Fasciatoio per neonati	NO
	





<p>Disponibile doccia accessibile agli ospiti con mobilità ridotta</p>	<p>NO</p>

Locale spogliatoio



<p>Disponibile spogliatoio accessibile agli ospiti con mobilità ridotta</p>	<p>NO</p>
---	-----------

Spiaggia

<p>Tipologia di spiaggia</p>	<p>sabbia</p>
<p>Accesso alla spiaggia</p>	<p>tramite rampa lunghezza 183 cm, larghezza 90 cm pendenza 10,5 %</p>
<p>Passerella per raggiungere gli ombrelloni</p>	<p>SI</p>
<p>Tipologia della passerella</p>	<p>Un primo tratto in cemento e poi in PVC</p>
<p>Larghezza della passerella</p>	<p>Primo tratto 120 cm, secondo tratto 100 cm</p>





	
	
<p>Pedana anche amovibile fra passerella e postazione ombrellone per facilitare il passaggio e lo stazionamento con la carrozzina</p>	<p>SI</p>
<p>Disponibile sedia anfibia per balneazione persone con mobilità ridotta di proprietà o tramite associazione balneari</p>	<p>SI</p>

Area giochi per bambini





Area giochi per bambini	inaccessibile ai bambini con mobilità ridotta per fondo sabbioso
Sono presenti giochi per bambini con mobilità ridotta	NO
	

Piscina

La struttura dispone di piscina	NO
---------------------------------	----

Studi medici/strutture sanitarie

Ospedali nei pressi della struttura	<p>Per EMERGENZE SANITARIE 112 o 118 Azienda Ospedaliera Universitaria Pisana Pronto Soccorso 050 992300 (è attivo dalle 8.00 del mattino alle 01.00 della notte, dopo tale orario il Pronto Soccorso può essere contattato attraverso il centralino)</p> <p>Numero Verde 800.015877 Centralino 050.992111 Ospedale Santa Chiara</p>
-------------------------------------	--



Progetto promosso da



Regione Toscana

	Via Roma, 67 – Pisa (in centro città) Ospedale di Cisanello Via Paradisa, 2 - Cisanello - Pisa. Nella periferia est di Pisa
Altre strutture sanitarie	guardia medica turistica per il litorale pisano via Flavio Andò 5 a Marina di Pisa tutti i giorni dalle 10 alle 13 e dalle 16 alle 19, tel. 050 954681.

TESTATO DA: Associazione di Promozione sociale Handy Superabile in estate 2024

Progetto realizzato con il contributo della



**Presidenza del
Consiglio dei Ministri**
Ministro per la disabilità