



Scheda Stabilimento balneare

| | |
|----------------------------|--|
| Nome stabilimento balneare | MARTA |
| Indirizzo | Via Litoranea, 56 |
| Città | Marina di Pisa (Pi) |
| Contatti | Telefono +39 050 36592 - +39 3356895781 |
| Sito web | www.almarta.it |

TESTATO DA: [Associazione di Promozione sociale Handy Superabile](#) nell'estate 2024

Nota Bene Le informazioni che seguono si riferiscono alla data di verifica riportata in calce ad ogni scheda. **L'Associazione** non è responsabile di eventuali modifiche significative apportate dalla struttura dopo la visita.

Sommario

| | |
|--|----|
| Scheda Stabilimento balneare | 1 |
| Arrivo alla struttura | 2 |
| Parcheggio privato/pubblico | 2 |
| Percorso dal parcheggio all'ingresso principale | 3 |
| Reception accoglienza | 4 |
| Bar/ristorante | 5 |
| Percorsi interni e servizi comuni | 6 |
| Percorsi interni | 6 |
| Servizi igienici e doccia fruibili dagli ospiti con mobilità ridotta | 7 |
| Locale spogliatoio | 8 |
| Spiaggia | 9 |
| Area giochi per bambini | 10 |
| Piscina | 11 |
| Studi medici/strutture sanitarie | 11 |

Progetto realizzato con il contributo della





Arrivo alla struttura

Parcheggio privato/pubblico

| | |
|---|---|
| Presenza di parcheggio privato | SI |
| Tipologia di fondo del parcheggio privato | Ghiaia/sabbia |
| Presenza di posto auto riservato a persone con disabilità | SI 1 |
| Parcheggio pubblico nelle vicinanze | il parcheggio pubblico si trova lungo la strada litoranea a circa 120 m. ed in genere dispone di 1 posto auto, ogni 50, riservato ai portatori di handicap, evidenziato con segnaletica orizzontale e/o verticale. Per accedere al marciapiede è presente uno scalino di 4 cm |
| Tipologia di fondo del parcheggio pubblico | asfalto |
|  |  |





Percorso dal parcheggio all'ingresso principale

| | |
|--|--|
| Percorso dal parcheggio all'ingresso | Sono presenti due accessi per raggiungere la reception. Uno dal parcheggio, in piano ma su ghiaia e sabbia che potrebbe rendere difficile il passaggio con carrozzina. Il secondo da viale asfaltato |
| Sono presenti indicatori e mappe tattili | NO |
| Larghezza utile porta/varco d'ingresso | superiore a 90 cm |





Reception accoglienza

| | |
|--|---|
| Sistema di prenotazione ombrelloni | <input type="checkbox"/> Via web <input checked="" type="checkbox"/> Via telefono <input checked="" type="checkbox"/> In loco |
| Presenza di personale multilingue | NO |
| Presenza di piantina stabilimento con legenda servizi presenti | NO |
| Presenza di mappa visio-tattile | NO |





| | |
|---|----|
| Bacheca/pannelli informativi ad altezza media 130 cm in zona ben illuminata e dimensione caratteri almeno 14 dpi con rapporto contrasto superiore a 4,5:1 | NO |
| Il Personale ha seguito corso di formazione su accoglienza persone con diverse disabilità | NO |

Bar/ristorante

| | |
|---|--|
| Tipologia di locale | Bar/ristorante |
| Accesso al locale | in piano |
| Larghezza utile porta/varco d'ingresso | superiore a 90 cm |
| Banco del bar | superiore a 100 cm |
| Tipologia dei tavoli | A 4 gambi ma due tipologie |
| Spazio sottostante i tavoli da terra | 1 tipologia 70,5 cm. 2 tipologia 65,6 cm |
| Menù multilingue | SI |
| Menù con caratteri large print | NO |
| Menù in braille | NO |
| Servizio al tavolo per persone con disabilità | SI |
| Disponibilità di alimenti per celiaci | <input type="checkbox"/> pane <input type="checkbox"/> pasta <input type="checkbox"/> biscotti <input checked="" type="checkbox"/> gelati <input checked="" type="checkbox"/> alimenti pre-confezionati |





Percorsi interni e servizi comuni

Percorsi interni

Indicare se i percorsi di collegamento ingresso-spiaggia sono in piano o con rampe oltre a quelli già descritti

percorsi in piano e accesso alla spiaggia tramite rampa lunga 9 m larga 90 cm con pendenza 21,3 %





Servizi igienici e doccia fruibili dagli ospiti con mobilità ridotta

| | |
|---|--|
| Numero servizi igienici accessibili/fruibili dagli ospiti con mobilità ridotta | 1 sebach |
| Accesso al locale | in piano |
| Larghezza utile porta d'ingresso | 79,6 cm |
| Altezza wc | 79,6 cm |
| Sedile WC con dente frontale aperto | NO |
| Maniglioni di sostegno | ad entrambi i lati |
| Doccetta flessibile a lato del wc | NO |
| Spazio libero ai lati del wc | frontale superiore a 90 cm a destra e sinistra non sono presenti spazi liberi |
| Campanello elettrico/telefono | NO |
| Lavabo con spazio sottostante per accostamento carrozzina | mancante |
| Altezza da terra bordo inferiore specchio | mancante |
| Fasciatoio per neonati | NO |
|  |  |



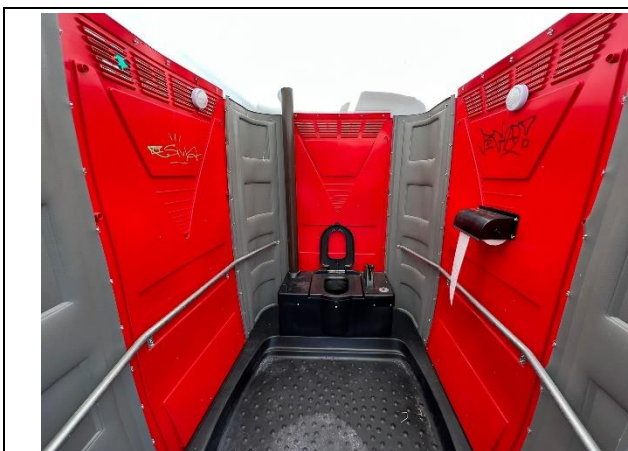

Disponibile **doccia** accessibile agli ospiti con mobilità ridotta



Si, sempre tipologia sebach senza acqua corrente ma solo una sacca con tubo in plastica. Presente doccia accessibile in spiaggia

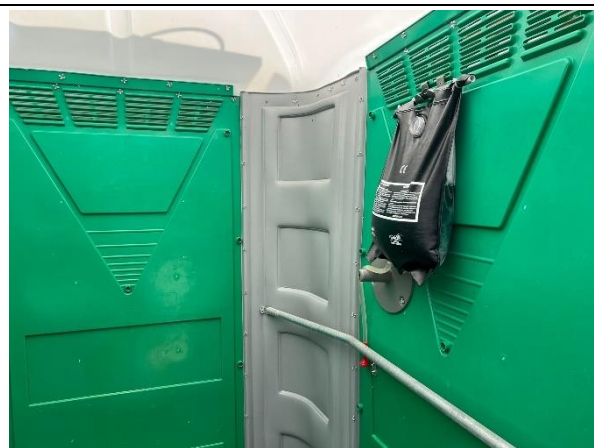
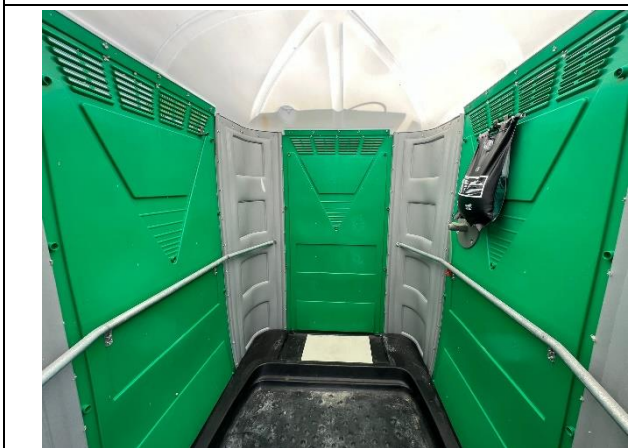





Locale spogliatoio

| | |
|--|-----------------------------|
| Disponibile spogliatoio accessibile agli ospiti con mobilità ridotta | In comune con doccia sebach |
|--|-----------------------------|

Spiaggia

| | |
|--|--|
| Tipologia di spiaggia | sabbia |
| Accesso alla spiaggia | tramite rampa lunghezza 9 m, larghezza 90 cm pendenza 21,3 % |
| Passerella per raggiungere gli ombrelloni | SI |
| Tipologia della passerella | pvc |
| Larghezza della passerella | 90 cm |
|  |  |
| Pedana anche amovibile fra passerella e postazione ombrellone per facilitare il passaggio e lo stazionamento con la carrozzina | NO |
| Disponibile sedia anfibia per balneazione persone con mobilità ridotta di proprietà o tramite associazione balneari | SI |





Area giochi per bambini

| | |
|---|----------|
| Area giochi per bambini | mancante |
| Sono presenti giochi per bambini con mobilità ridotta | NO |





Piscina

| | |
|---------------------------------|----|
| La struttura dispone di piscina | NO |
|---------------------------------|----|

Studi medici/strutture sanitarie

| | |
|-------------------------------------|--|
| Ospedali nei pressi della struttura | Ospedale Santa Chiara Via Roma, 67 – Pisa (in centro città) Ospedale di Cisanello Via Paradisa, 2 - Cisanello - Pisa. Per EMERGENZE SANITARIE 112 o 118 Azienda Ospedaliera Universitaria Pisana Pronto Soccorso 050 992300 (attivo dalle 8.00 del mattino alle 1.00 della notte, dopo può essere contattato attraverso il centralino) Numero Verde 800.015877 - Centralino 050.992111 |
| Altre strutture sanitarie | Guardia medica turistica per il litorale pisano via Flavio Andò 5 a Marina di Pisa tutti i giorni dalle 10 alle 13 e dalle 16 alle 19, tel. 050 954681. |

TESTATO DA: **Associazione di Promozione sociale Handy Superabile in estate 2024**

