



## Scheda Stabilimento balneare

Nome stabilimento balneare	LOMI
Indirizzo	Viale del Tirreno, 36
Città	Tirrenia (Pi)
Contatti	+ 39 00 37170 – <a href="mailto:bagnolomi@virgilio.it">bagnolomi@virgilio.it</a>
Sito web	Fare clic o toccare qui per immettere il testo.

### TESTATO DA: Associazione di Promozione sociale Handy Superabile nell'estate 2024

**Nota Bene** Le informazioni che seguono si riferiscono alla data di verifica riportata in calce ad ogni scheda. **L'Associazione** non è responsabile di eventuali modifiche significative apportate dalla struttura dopo la visita.

#### Sommario

Scheda Stabilimento balneare .....	1
Arrivo alla struttura .....	2
Parcheggio privato/pubblico .....	2
Percorso dal parcheggio all'ingresso principale .....	3
Reception accoglienza .....	3
Bar/ristorante .....	4
Percorsi interni e servizi comuni .....	5
Percorsi interni .....	5
Servizi igienici e doccia fruibili dagli ospiti con mobilità ridotta .....	6
Locale spogliatoio .....	7
Spiaggia .....	8
Area giochi per bambini .....	9
Piscina .....	9
Studi medici/strutture sanitarie .....	9





Progetto realizzato con il contributo della





## Arrivo alla struttura

### Parcheggio privato/pubblico

Presenza di parcheggio privato	SI
Tipologia di fondo del parcheggio privato	asfalto
Presenza di posto auto riservato a persone con disabilità	SI
Parcheggio pubblico nelle vicinanze	SI
Tipologia di fondo del parcheggio pubblico	asfalto
	
	





### Percorso dal parcheggio all'ingresso principale

Percorso dal parcheggio all'ingresso	in piano
Sono presenti indicatori e mappe tattili	NO
Larghezza utile porta/varco d'ingresso	superiore a 90 cm, tramite rampetta
	

### Reception accoglienza

Sistema di prenotazione ombrelloni	<input type="checkbox"/> Via web <input checked="" type="checkbox"/> Via telefono <input checked="" type="checkbox"/> In loco
Presenza di personale multilingue	SI
Presenza di piantina stabilimento con legenda servizi presenti	NO
Presenza di mappa visio-tattile	NO
Bacheca/pannelli informativi ad altezza media 130 cm in zona ben illuminata e dimensione caratteri almeno 14 dpi con rapporto contrasto superiore a 4,5:1	NO





Il Personale ha seguito corso di formazione su accoglienza persone con diverse disabilità	NO
---	----

### Bar/ristorante

Tipologia di locale	Bar/ristorante
Accesso al locale	Tramite lieve rampetta
Larghezza utile porta/varco d'ingresso	77,7 cm
Banco del bar	superiore a 100 cm
Tipologia dei tavoli	A 4 gambi e supporto centrale
Spazio sottostante i tavoli da terra	A 4 gambi 68 cm, supporto centrale 69,4 cm
Menù multilingue	SI
Menù con caratteri large print	NO
Menù in braille	NO
Servizio al tavolo per persone con disabilità	SI
Disponibilità di alimenti per celiaci	<input type="checkbox"/> pane <input type="checkbox"/> pasta <input type="checkbox"/> biscotti <input checked="" type="checkbox"/> gelati
	



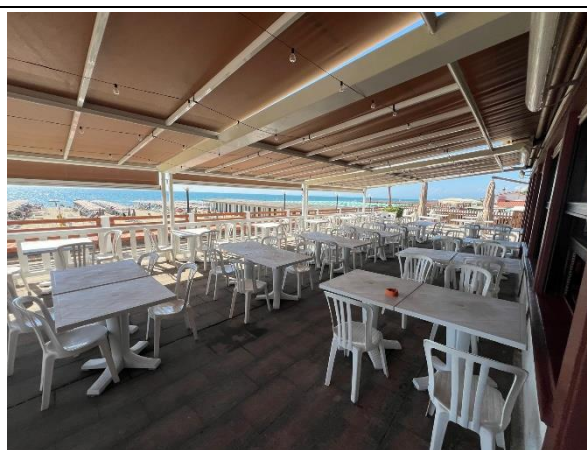
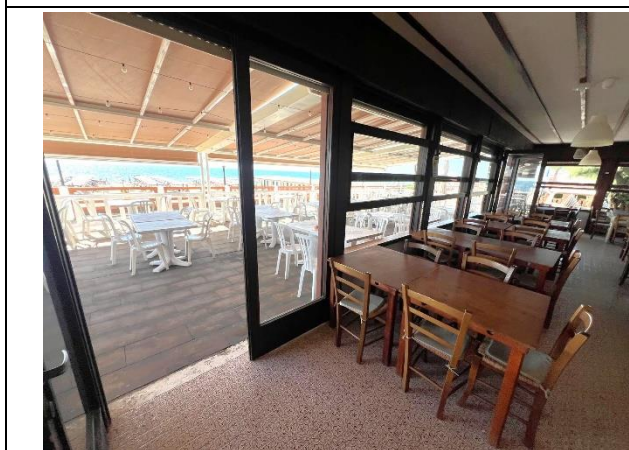
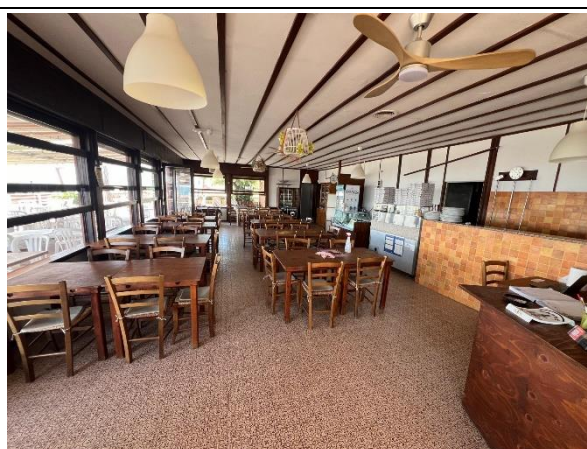

### Percorsi interni e servizi comuni

#### Percorsi interni

Indicare se i percorsi di collegamento ingresso-spiaggia sono in piano o con rampe oltre a quelli già descritti

percorsi in piano e con rampa lunga 26 m larga >90 cm con pendenza 10,5 %





### Servizi igienici e doccia fruibili dagli ospiti con mobilità ridotta

Numero <b>servizi igienici</b> accessibili/fruibili dagli ospiti con mobilità ridotta	1
Accesso al locale	Tramite rampa lunga 2,07 m, larga 90cm, pendenza 14 % e con un gradino di 4 cm
Larghezza utile porta d'ingresso	superiore a 90 cm
Altezza wc	48 cm
Sedile WC con dente frontale aperto	SI
Maniglioni di sostegno	ad entrambi i lati
Doccetta flessibile a lato del wc	NO
Spazio libero ai lati del wc	a sinistra superiore a 90 cm a destra 37,4 cm frontale superiore a 90 cm
Campanello elettrico/telefono	SI
Lavabo con spazio sottostante per accostamento carrozzina	superiore a 70 cm
Altezza da terra bordo inferiore specchio	mancante
Fasciatoio per neonati	NO





<p>Disponibile <b>doccia</b> accessibile agli ospiti con mobilità ridotta</p>	<p>NO</p>

**Locale spogliatoio**

<p>Disponibile spogliatoio accessibile agli ospiti con mobilità ridotta</p>	<p>SI</p>
<p>Accesso al locale</p>	<p>Stesso accesso locale WC e scalino di 4 cm</p>
<p>Larghezza utile porta/varco d'ingresso</p>	<p>87 cm</p>
<p>Dimensioni dello spogliatoio</p>	<p>Larghezza 216 cm e profondità 225 cm</p>
<p>Presenza di lettino</p>	<p>NO</p>
<p>Altezza attaccapanni da terra</p>	<p>attaccapanni mancante</p>





**Spiaggia**

Tipologia di spiaggia	sabbia
Accesso alla spiaggia	con rampa lunga 26 m larga >90 cm con pendenza 10,5 %
Passerella per raggiungere gli ombrelloni	SI
Tipologia della passerella	PVC
Larghezza della passerella	100 cm
	
Pedana anche amovibile fra passerella e postazione ombrellone per facilitare il	SI





passaggio e lo stazionamento con la carrozzina	
Disponibile sedia anfibia per balneazione persone con mobilità ridotta di proprietà o tramite associazione balneari	SI

### Area giochi per bambini

Area giochi per bambini	mancante
Sono presenti giochi per bambini con mobilità ridotta	NO

### Piscina

La struttura dispone di piscina	NO
---------------------------------	----

### Studi medici/strutture sanitarie

Ospedali nei pressi della struttura	<p>Per EMERGENZE SANITARIE 112 o 118 Azienda Ospedaliera Universitaria Pisana Pronto Soccorso 050 992300 (è attivo dalle 8.00 del mattino alle 01.00 della notte, dopo tale orario il Pronto Soccorso può essere contattato attraverso il centralino)</p> <p>Numero Verde 800.015877 Centralino 050.992111 Ospedale Santa Chiara Via Roma, 67 – Pisa (in centro città) Ospedale di Cisanello Via Paradisa, 2 - Cisanello - Pisa.</p>
-------------------------------------	--



Progetto promosso da



**Regione Toscana**

---

	Nella periferia est di Pisa
Altre strutture sanitarie	guardia medica turistica per il litorale pisano via Flavio Andò 5 a Marina di Pisa tutti i giorni dalle 10 alle 13 e dalle 16 alle 19, tel. 050 954681.

**TESTATO DA: Associazione di Promozione sociale Handy Superabile in estate 2024**

---

Progetto realizzato con il contributo della



**Presidenza del  
Consiglio dei Ministri**  
Ministro per la disabilità